



*CURSOS DE FORMACIÓN DE APETO*

## **EVALUACIONES E INTERVENCIÓN DESDE TERAPIA OCUPACIONAL EN PERSONAS CON TRASTORNOS DE LA PERSONALIDAD**



**Madrid, 11, 12 y 13 de Noviembre de 2016**

**Coordina:**

VOCALÍA DE DOCENCIA DE APETO

**Docente:**

**Jorge Pérez Corrales**. Diplomado en Terapia Ocupacional. Terapeuta Ocupacional en diferentes dispositivos de salud mental. Profesor del Grado en Terapia Ocupacional en la Universidad Rey Juan Carlos de Madrid. Miembro del Grupo de Investigación TO+IDI.

Los **objetivos** de la presente formación son:

- ❁ Integrar los conceptos de temperamento, carácter, personalidad y trastorno de la personalidad desde un punto de vista ecológico.
- ❁ Adquirir un mayor conocimiento sobre los diferentes trastornos de la personalidad y la influencia de sus patrones disfuncionales en el desempeño ocupacional.
- ❁ Dotar de herramientas para facilitar el desempeño ocupacional en las áreas de ocupación (ABVD, AIVD, descanso, educación, trabajo, juego, ocio y participación social) y otros dominios de la praxis profesional (identidad ocupacional, volición, patrones de ejecución y contextos).
- ❁ Reflexionar sobre la importancia del trabajo personal del propio terapeuta ocupacional en la intervención con personas con trastorno de la personalidad.
- ❁ Proporcionar a los terapeutas ocupacionales herramientas para la evaluación e intervención con personas con trastorno de la personalidad.



#### **DURACIÓN:**

**22 horas** (15 teoría + 7 prácticas)



#### **HORARIO:**

- ❖ **Viernes 11 Noviembre** de **15:00** a **21:00** horas.
- ❖ **Sábados 12 Noviembre** de **9:00** a **14:30** y de **15:30** a **20:00** horas.
- ❖ **Domingos 13 Noviembre** de **9:00** a **15:00** horas.



#### **PROGRAMA:**

<b>VIERNES, 11 DE NOVIEMBRE DE 2016</b>	
<b>15:00 – 21:00</b>	<ul style="list-style-type: none"><li>▪ Enfoque ecológico de la personalidad (temperamento y carácter) y los trastornos de la personalidad.</li><li>▪ Resiliencia en los trastornos de la personalidad.</li><li>▪ Características principales de los diferentes trastornos de la personalidad.</li><li>▪ Implicación funcional del Modelo Alternativo del DSM-5 para los trastornos de la personalidad y relación con la terapia ocupacional.</li></ul> <p><b>Prácticas 1:</b></p> <ul style="list-style-type: none"><li>▪ Visualización de vídeos e identificación de cada trastorno de la personalidad.</li></ul>

	<ul style="list-style-type: none"><li>▪ Análisis del desempeño ocupacional, Identidad ocupacional y negociación con la persona de objetivos S.M.A.R.T. (Específicos, Medibles, Acordados, Realistas, acotados en el Tiempo). Contratos terapéuticos en las actividades de la vida diaria.</li><li>▪ Estructuración de hábitos y rutinas diarias. Elaboración y puesta en marcha de planes de acción en actividades de la vida diaria.</li></ul>
--	---

## SÁBADO, 12 DE NOVIEMBRE DE 2016

09:00 – 14:30	<ul style="list-style-type: none"><li>▪ Evaluación e Intervención funcional centrado en la persona teniendo en cuenta la implicación de los rasgos disfuncionales de cada subtipo del trastorno de la personalidad en el desempeño ocupacional.<ul style="list-style-type: none"><li>○ Grupo o Cluster A: Trastornos de la personalidad esquizoide, paranoide y esquizotípico.</li><li>○ Grupo o Cluster B: Trastornos de la personalidad antisocial, narcisista, límite e histriónico.</li><li>○ Grupo o Cluster C: Trastornos de la personalidad dependiente, evitativo y obsesivo-compulsivo.</li></ul></li><li>▪ Intervención individual y grupal desde terapia ocupacional. Factores terapéuticos de la terapia de grupo y funcionamiento grupal de las personas con trastorno de la personalidad.</li><li>▪ Patrón de intereses, componentes de ejecución, destrezas y entornos.</li></ul> <p><b>Prácticas 2:</b></p> <ul style="list-style-type: none"><li>▪ Visualización de vídeo y análisis de la influencia de la personalidad en el desempeño ocupacional.</li><li>▪ Discusión de casos prácticos.</li></ul>
------------------	--

### 14.30- 15.30 DESCANSO PARA COMIDA

15:30 – 20:00	<ul style="list-style-type: none"><li>▪ Modelo de Relaciones Intencionales. Relación terapéutica y establecimiento de un <i>rapport</i> positivo.</li><li>▪ Motivación intrínseca, volición y participación en ocupaciones significativas: aportación de disciplinas afines a la terapia ocupacional (enfoques cognitivo-conductuales, humanistas, Terapia centrada en la persona, Teoría motivacional, Terapia gestalt, Teoría de flujo) y modelos y marcos específicos de la profesión (Modelo de Ocupación Humana, Modelo Canadiense del Desempeño Ocupacional, Marco de Trabajo de la AOTA).</li><li>▪ Evidencia científica en los trastornos de la personalidad: Metaanálisis, Revisiones sistemáticas, Guías de Práctica Clínica y otros estudios de investigación.</li></ul>
------------------	---

## DOMINGO, 13 DE NOVIEMBRE DE 2016

09:00 –  
15:00

### Prácticas 3:

- El uso terapéutico del self como herramienta en Terapia Ocupacional: Taller vivencial centrado en el autoconocimiento e introspección del terapeuta ocupacional. Identificación de factores personales que puedan estar facilitando o limitando el acompañamiento en el proceso de recuperación de las personas con trastorno de la personalidad.
- Dinámicas de grupo y actividades grupales.



### DESTINATARIOS:

Diplomados en Terapia Ocupacional, siendo necesario acreditar estar en posesión de la titulación (envío del título mediante email antes del inicio del curso).



### LUGAR:

### Sede de la Asociación Profesional Española de Terapeutas Ocupacionales (APETO)

C/ Modesto Lafuente, 63 – 3°C; 28003 Madrid

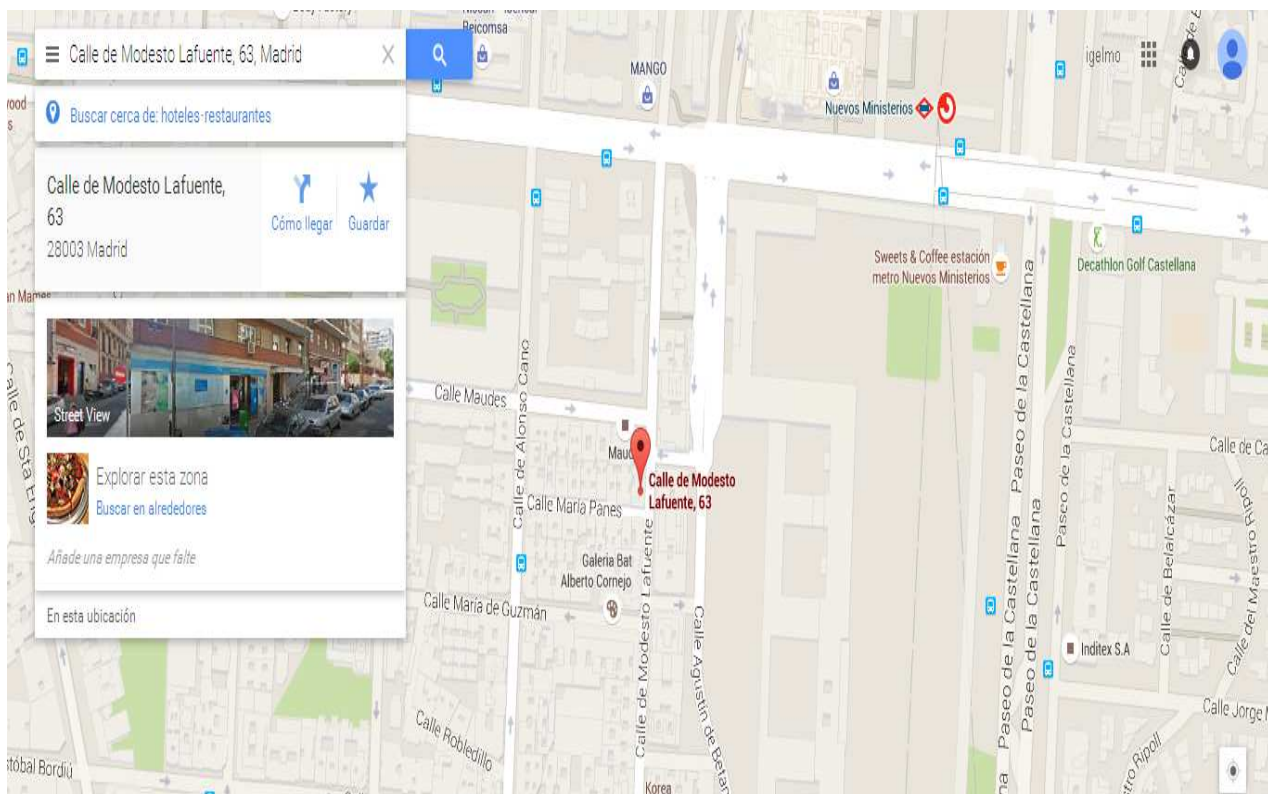



## CÓMO LLEGAR:

### **Autobuses:**

**Metro:** líneas 6, 8 y 10

**Renfe:** Nuevos Ministerios



## **PREINSCRIPCIÓN Y FORMA DE PAGO:**

- Ⓢ La preinscripción puede realizarse por teléfono (915535608), email (general@apeto.com) o página web (www.apeto.com)
- Ⓢ Una vez realizada la preinscripción del curso, por cualquiera de las vías disponibles, **y haya sido confirmada la plaza por parte de la organización** se establece un plazo de **5 días** para hacer efectivo el primer pago en concepto de matrícula, cuyo importe es de **30€ a descontar** del precio total del curso.
- Ⓢ En caso de no efectuar el pago de la matrícula en el plazo estipulado la preinscripción no será efectiva, pudiendo el/la interesado/a tramitar una nueva preinscripción.
- Ⓢ Las personas desempleadas deberán presentar la tarjeta actualizada y en vigor de la demanda de empleo del SEPE, como justificante del descuento en el abono del curso.
- Ⓢ **El plazo para hacer efectivo el importe restante del curso es hasta el VIERNES 28 DE OCTUBRE DE 2016.**
- Ⓢ Tanto el ingreso de matrícula como el segundo pago deben efectuarse en la cuenta bancaria del **Banco de Santander ES28 0049 3665 4720 1405 4532**, indicando en el concepto de ingreso, **Ref. 1410**. Además **es necesario que en el ingreso aparezca el nombre y apellidos de la persona que va a asistir al curso y no de la que hace el ingreso**, caso de que sean distintas.



## **PRECIO:**

**Soci@s CC.AA. Madrid y T.O. en situación de desempleo: 190 €**

**Soci@s de otras comunidades: 165 €**

**No soci@s: 235 €**



## **CONDICIONES:**

Si el alumno anula su asistencia, con mínimo de antelación de dos semanas a la fecha de inicio de la formación, se le devolverá el total del importe

satisfecho a excepción del concepto de matrícula. Posteriormente a esta fecha no se tramitarán anulaciones.

En caso que el curso sea suspendido por la organización se reembolsará el importe total abonado.

Para lograr la certificación acreditada del curso es imprescindible la asistencia mínima al 90% de las horas lectivas del curso y la superación de la prueba de conocimientos, así como el pago del importe total del mismo.

**EL PRECIO INCLUYE:**

Manuales de documentación y trabajo para cada asistente y diploma de acreditación por la Comisión de Formación Continuada de las Profesiones Sanitarias de la Comunidad de Madrid, en caso de que la misma sea concedida. La razón viene determinada por la propia Comisión de Formación Continuada.

***Pendiente de solicitar la acreditación por la Comisión de Formación Continuada de las Profesiones Sanitarias del Sistema Nacional de Salud.***