

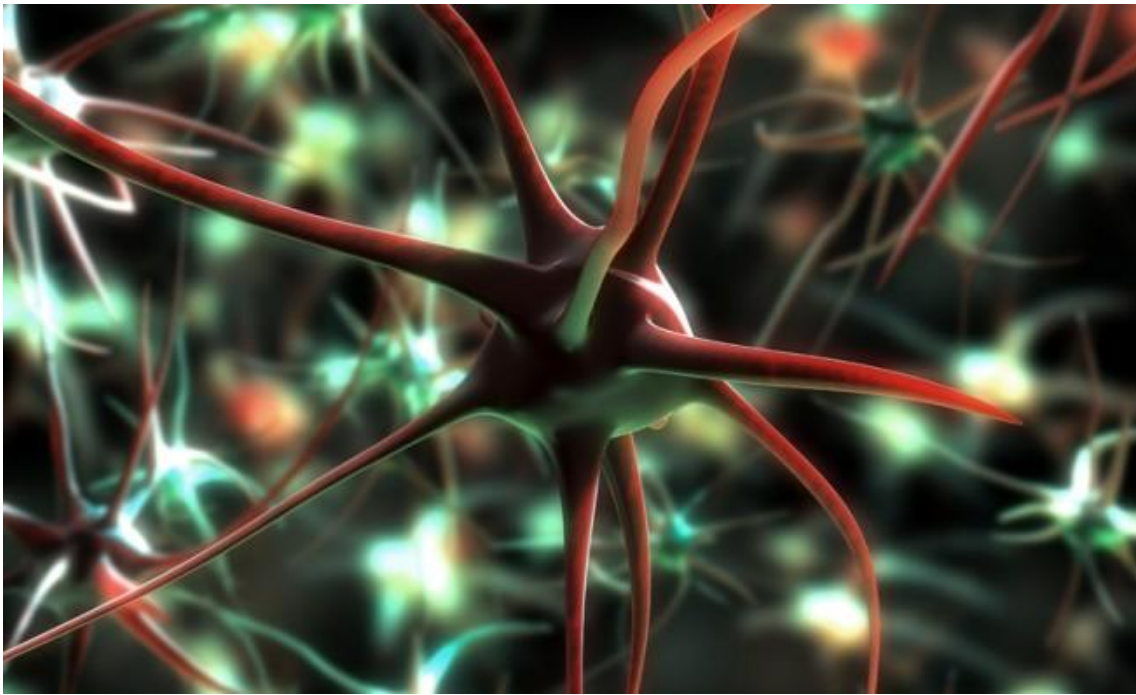

*CURSOS DE FORMACIÓN DE APETO*

## **CURSO BÁSICO DE BASALE STIMULATION® (3ª edición)**



**Madrid, 24 y 25 de marzo  
y 31 de marzo y 1 de abril de 2017**

**Coordina:**

VOCALÍA DE DOCENCIA DE APETO

**Docente:**

**Barbara Roller.** Diplomada en Enfermería y Terapia Ocupacional.

Formadora oficial de Basale Stimulation®. Desde 1995 imparte formación de Estimulación Basal a profesionales en el ámbito educativo, y desde 2003 en el ámbito sanitario y de la rehabilitación.

Actividad profesional: docencia y terapeuta ocupacional y enfermera en el CEE Institutó Balmes S.C.C.L., Sant Boi de Llobregat, Barcelona.

Los **objetivos GENERALES** de la presente formación son:

- ✿ Acercarnos a la experiencia vital de las personas gravemente discapacitadas.
- ✿ Proporcionar reflexiones, contenidos y estrategias que faciliten elementos teóricos y prácticos para la puesta en marcha del concepto.
- ✿ Conocer los aspectos básicos y su fundamentación.
- ✿ Vivenciar, desde la propia experiencia personal, diferentes técnicas de estimulación basal.
- ✿ Explorar situaciones que pueden vivir las personas gravemente discapacitadas relacionadas con el entorno que les rodea y nuestra intervención.
- ✿ Sensibilizar nuestra capacidad de comunicación para así poder ofrecer vías de relación más ajustadas a sus posibilidades.
- ✿ Examinar parte de la diversidad de ofertas de estimulación y su adecuación.



**DURACIÓN:**

**24 horas**



**HORARIO:**

- ❖ **viernes 24 de marzo** de **16:00** a **20:00** horas.
- ❖ **sábado 25 de marzo** de **9:00** a **14:00** y de **15:00** a **18:00** horas.
- ❖ **viernes 31 de marzo** de **16:00** a **20:00** horas.
- ❖ **sábado 1 de abril** de **9:00** a **14:00** y de **15:00** a **18:00** horas.



**PROGRAMA:**

| VIERNES, 24 DE MARZO DE 2017 |  |
|------------------------------|--|
| <b>16:00 –<br/>20:00</b>     | <p><b>Concepto de Basale Stimulation®: fundamentos, evolución, percepción y globalidad:</b></p> <ul style="list-style-type: none"><li>• Inicio y origen del concepto</li><li>• El primer modelo teórico</li><li>• La Basale Stimulation® en España y Europa</li><li>• Definición Pluridiscapacidad</li></ul> |

|  |  |
|--|--|
|  | <ul style="list-style-type: none"><li>• Importancia de la estructura</li><li>• Definición de las capacidades en personas con pluridiscapacidad según A. Fröhlich</li><li>• Definición: desarrollo</li><li>• Definición: Basal y Estimulación</li></ul> |
|--|--|

### SÁBADO, 25 DE MARZO DE 2017

|  |  |
|--|--|
| <b>09:00 -<br/>14:00</b>                     | <p>El concepto de Basale Stimulation®. Fundamentos, evolución, percepción y globalidad- (continuación):</p> <ul style="list-style-type: none"><li>• Definición Percepción</li><li>• Proceso de percepción</li><li>• La globalidad</li></ul>  |
| <b>14:00 – 15:00</b> DESCANSO PARA LA COMIDA |  |
| <b>15:00 –<br/>18:00</b>                     | <ul style="list-style-type: none"><li>• La comunicación en la intervención</li><li>• Definición comunicación</li><li>• Canales de comunicación habituales y específicos en personas con una discapacidad grave</li><li>• Técnicas específicas: el baby- talk y el turn-talking</li></ul> |

### VIERNES, 31 DE MARZO DE 2017

|                          |  |
|--------------------------|--|
| <b>16:00 –<br/>20:00</b> | <p>Basale Stimulation®: las áreas perceptivas, Aspectos de Intervención:</p> <ul style="list-style-type: none"><li>• Las manos como herramienta privilegiada para la intervención</li><li>• La importancia del tacto y contacto</li><li>• La estimulación somática</li></ul> |
|--------------------------|--|

**SÁBADO, 1 DE ABRIL DE 2017**

|   |  |
|---|--|
| <p><b>09:00 -<br/>14:00</b></p>                     | <p><b>Continuidad: Basale Stimulation®: las áreas perceptivas, Aspectos de Intervención:</b></p> <ul style="list-style-type: none"><li>• Modelaje relajante</li><li>• Modelaje estimulante</li><li>• El área vestibular : conceptos teóricos</li><li>• Transferencias y posicionamiento y la estimulación vestibular</li><li>• Técnicas específicas de estimulación vestibular :<ul style="list-style-type: none"><li>• para personas encamadas y sin movilidad</li><li>• Kornährenfeld- ejercicio</li></ul></li></ul> |
| <p><b>14:00 – 15:00 DESCANSO PARA LA COMIDA</b></p> |  |
| <p><b>15:00 –<br/>18:00</b></p>                     | <p><b>Continuidad: Basale Stimulation®: las áreas perceptivas, Aspectos de Intervención:</b></p> <ul style="list-style-type: none"><li>• El área vibratoria</li><li>• Los temas esenciales para planificar una intervención centrada en la persona</li><li>• Los principios modulantes en la intervención</li><li>• Síntesis: aplicación de lo aprendido en una situación de AVD</li></ul>   |



**DESTINATARIOS:**

Diplomados en Terapia Ocupacional, siendo necesario acreditar estar en posesión de la titulación (envío del título mediante email antes del inicio del curso).



**MATERIAL:**

15 días antes del curso se enviará a los alumnos:

- Lecturas previas para mejor seguimiento y aprovechamiento del curso, para lo cual es necesario que en la inscripción proporcionen su e-mail.
- Al inicio del curso se entregará dossier con las diapositivas del curso.



## LUGAR DE CELEBRACIÓN MADRID:

### Centro de Referencia Estatal de Atención al Daño Cerebral (CEADAC)

C/ Río Bullaque, 1 - 28034 Madrid

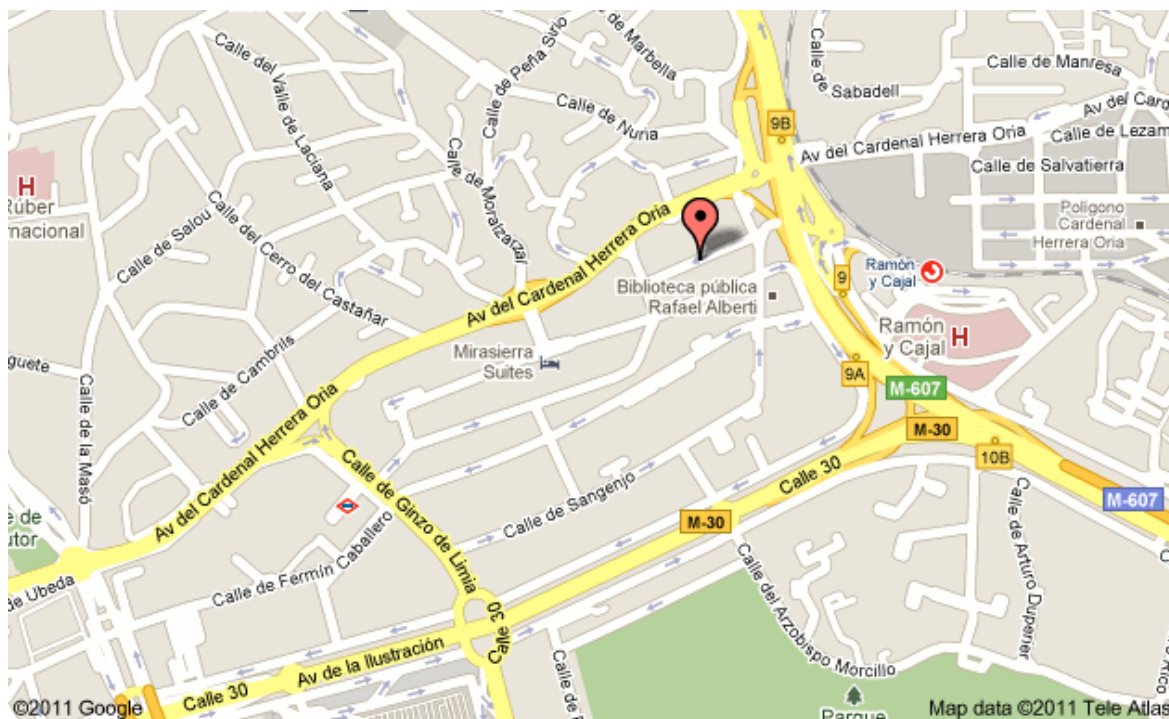

## COMO LLEGAR:

- **Autobuses:** líneas 124, 133, 83 y 67
- **Metro:** línea 9, estaciones Barrio del Pilar o Herrera Oria
- **Renfe:** Estación Ramón y Cajal del tren de cercanías



## PREINSCRIPCIÓN Y FORMA DE PAGO:

- La preinscripción puede realizarse por teléfono (915535608), email (general@apeto.com) o página web (www.apeto.com)
- Una vez realizada la preinscripción del curso, por cualquiera de las vías disponibles, **y haya sido confirmada la plaza por parte de la organización** se establece un plazo de **5 días** para hacer efectivo el primer pago en concepto de matrícula, cuyo importe es de **30€ a descontar** del precio total del curso.

- Ⓢ En caso de no efectuar el pago de la matrícula en el plazo estipulado la preinscripción no será efectiva, pudiendo el/la interesado/a tramitar una nueva preinscripción.
- Ⓢ Las personas desempleadas deberán presentar la tarjeta actualizada y en vigor de la demanda de empleo del SEPE, como justificante del descuento en el abono del curso.
- Ⓢ **El plazo para hacer efectivo el importe restante del curso es hasta el VIERNES 3 DE MARZO DE 2017.**
- Ⓢ Tanto el ingreso de matrícula como el segundo pago deben efectuarse en la cuenta bancaria del **Banco de Santander ES28 0049 3665 4720 1405 4532**, indicando en el concepto de ingreso, **Ref. 1500**. Además **es necesario que en el ingreso aparezca el nombre y apellidos de la persona que va a asistir al curso y no de la que hace el ingreso**, caso de que sean distintas.



#### **PRECIO:**

**Soci@s APETO CC.AA. Madrid y T.O. en situación de desempleo: 250€**

**Soci@s APETO de otras comunidades: 225€**

**No soci@s: 275€**



#### **CONDICIONES:**

Si el alumno anula su asistencia, con un mínimo de antelación de dos semanas a la fecha de inicio de la formación, se le devolverá el total del importe satisfecho a excepción del concepto de matrícula. Posteriormente a esta fecha no se tramitarán anulaciones.

En caso que el curso sea suspendido por la organización se reembolsará el importe total abonado.

Para lograr la certificación acreditada del curso es imprescindible la asistencia mínima al 90% de las horas lectivas del curso y la superación de la prueba de conocimientos, así como el pago del importe total del mismo.

#### **EL PRECIO INCLUYE:**

Manuales de documentación y trabajo para cada asistente y dos diplomas acreditativos:

- Certificado oficial reconocido por la Asociación Internacional de Basale Stimulation®, Alemania.

- Diploma de acreditación por la Comisión de Formación Continuada de las Profesiones Sanitarias de la Comunidad de Madrid, en caso de que la misma sea concedida. La razón viene determinada por la propia Comisión de Formación Continuada.

***Este curso básico es requisito necesario para poder acceder al curso de profundización de Basale Stimulation®***

***Solicitada la acreditación por la Comisión de Formación Continuada de las Profesiones Sanitarias de la Comunidad de Madrid.  
Anterior edición acreditada con 3,3 créditos***